

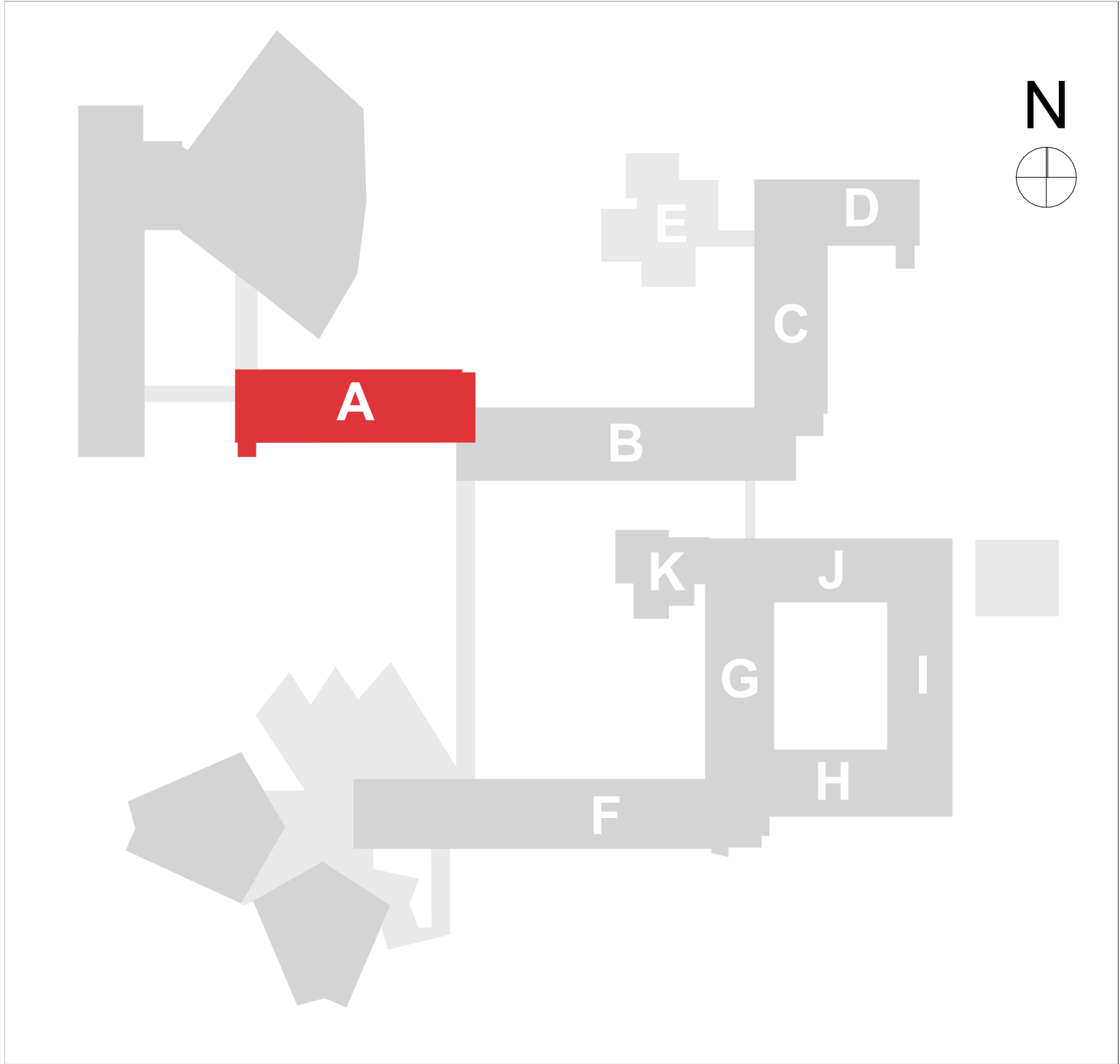

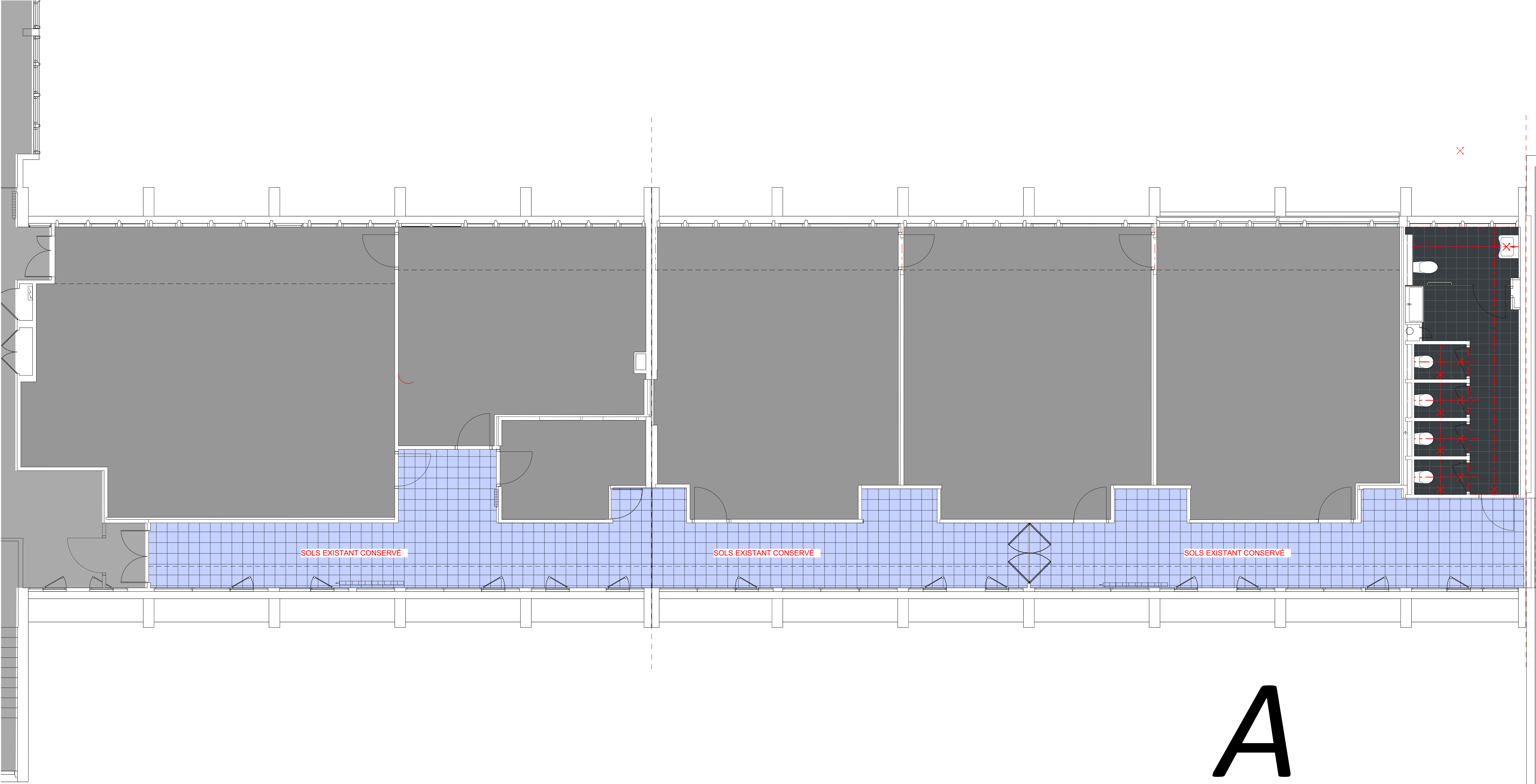

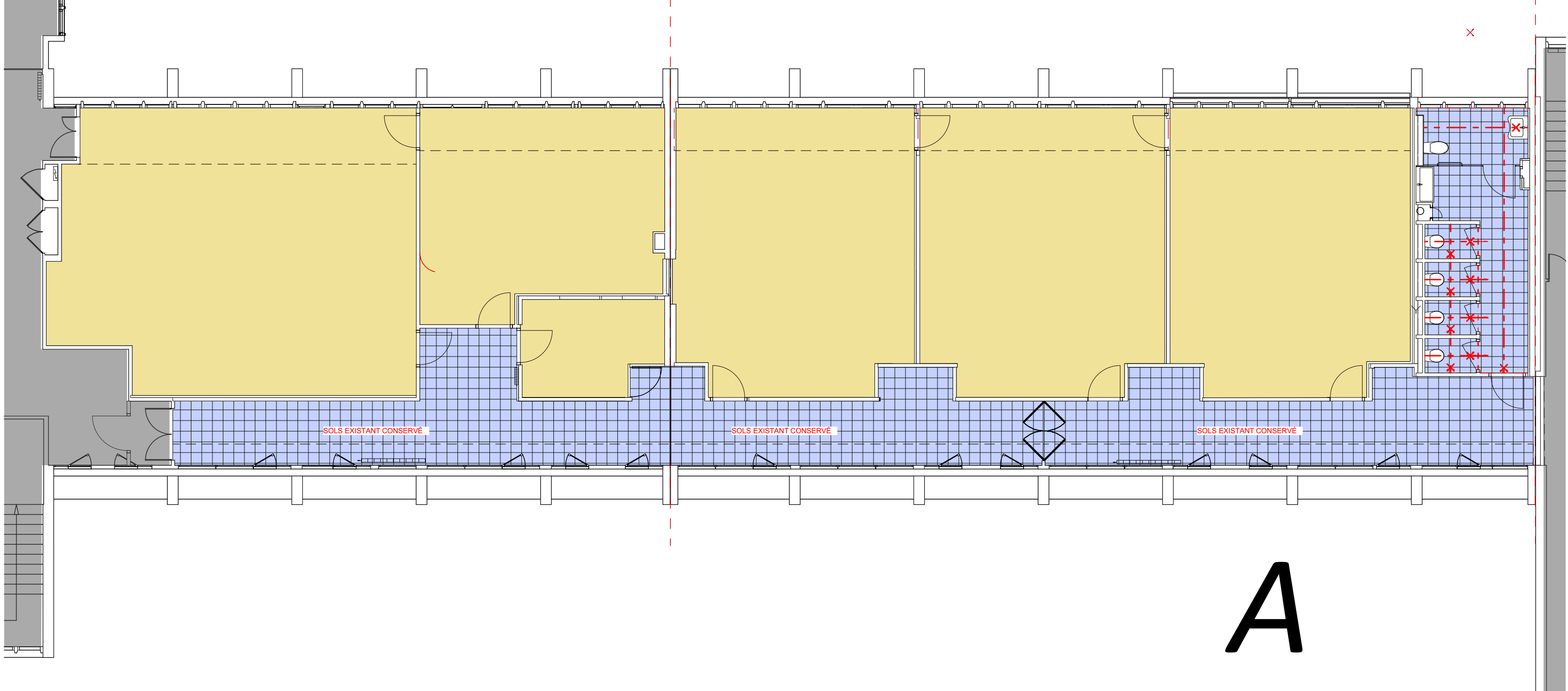

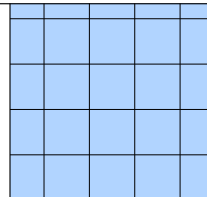

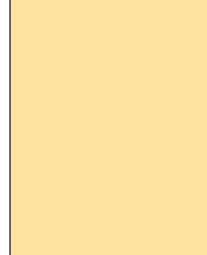

Plan de Calepinage

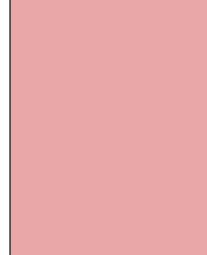

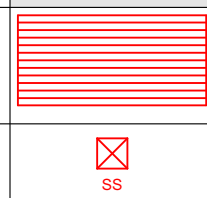
Plan de repérage



LÉGENDE DES TYPES DE SOLS			
SOLS CARRELÉS :			
SC1		Carrelage Grès cérame Format 30x30, U4P4E3C2 - R10 - Si présence d'amiante , module sur chape avec résilient acoustique type Assour 19dB - Si absence d'amiante , module sur réagrage Plinthes droites assorties et seuil compris. Calepinage/Panachage couleurs selon plans EXE Architectes	 SC1 - Noverceram 30x30 Série : Samsara Gamme : Plomb
			SC1 - Noverceram 30x30 Série : Samsara Gamme : Opale
	SOLS SOUPLES :		
SS1		Linéoleum acoustique U4P3E2C2 Type GERFLOR - Produit "Colorette Acoustiplus" ou techniquement et esthétiquement équivalent, ép. 4mm avec sous-couche mousse ép. 1.5mm, 19dB - Si présence d'amiante , chape + enduit de lissage. - Si absence d'amiante , dépose + réagrage - Plinthes bois dur et seuil compris	 SS01 - Gerflor Acoustic + Gamme : Stone grey 0059
AUTRES :			
PMR		Escalier béton Dispositif PMR : - Mains courantes - Clous podotactiles inox ou scellés devant chaque volée - Profils de nez de marche contrastés en aluminium avec bande antidérapante - 1ère et dernières contremarches de chaque volée contrastées	
SP01		Peinture de sol anti poussières. Seuil compris	
SR01		Résine de sol antidérapante PC20. Seuil compris	
TP01		Tapis de propreté encastré compatible accessibilité PMR. Seuil compris	
SDS		Siphon de sol	
SB		Sol brut.	



BÂTIMENT STENDHAL
Projet SMART CAMPUS
Humanités et Langues

RÉHABILITATION DU BÂTIMENT STENDHAL -
Domaine Universitaire
1180 Avenue centrale - 38610 Gières

PIÈCES GRAPHIQUES

CALEPINAGE - PLAN R+1 - BAT
A

EXE

SOL_01

Niveau ± 0.00 = 214.27 NGF

Date : 15/11/2023

Échelle : 1:100, 1:50

Ind. :

IND.	DATE	AUTEUR	LISTE DES MODIFICATIONS

MAITRISE D'OUVRAGE

MAITRE D'OUVRAGE : UNIVERSITÉ GRENOBLE ALPES
DDO PMT - Direction de la programmation et des projets immobiliers CS
40700 - 38000 GRENOBLE
Chargé d'opérations immobilières - Direction de la Programmation et des
Projets Immobiliers
Mail : veronique.gonzalez@univ-grenoble-alpes.fr

CHARGÉE D'OPÉRATIONS : VÉRONIQUE GONZALEZ
Chargée d'opérations immobilières - Direction de la Programmation et des
Projets Immobiliers
Mail : veronique.gonzalez@univ-grenoble-alpes.fr

MAITRISE D'OEUVRE

Architectes : Chabal Architectes
M. CHABAL / Mlle CARRON / Mlle THIEBAUT
8 Rue Charles Trépoire - 38000 Grenoble
Tel : 04 78 47 00 75
Mail : chabal-architectes@chabal.fr

Économiste
PEZC - M. RENAUD
4150, Rue Paul Bert - 38140 IDEALUX
Tel : 04 78 37 46 86
Mail : philippe@pezc.fr

BET Structure : SORAEDEC - M. DUMAS
Le Rayon Vert - 2 Rue de la Visserie - 38130 ECHROLLES
Tel : 04 78 49 09 17
Mail : theo.dumas@soraelec.com

BET Fluides, Thermique
CET - M. COLLAT / M. GAUDE
47 Chemin de la Tallat - BP117 - 38243 MEYLAN
Tel : 04 78 80 62 16 - Fax : 04 78 80 54 71
Mail : c.collat@ce-ct.fr - g.gaudef@ce-ct.fr

BET HQE : CANOPEE - M. BEAUGEARD / M. JALLIFFIER-TALMAT
47 Chemin de la Tallat - BP117 - 38243 MEYLAN CEDEX
Tel : 04 78 80 62 16 - Fax : 04 78 80 54 71
Mail : s.beaugeard@ce-canopee.fr - m.jalliffier@ce-canopee.fr -
j.talmat@ce-canopee.fr

BET VRD et Paysage
H2MPC - M. DE MONTAL
Lieu Dit le Molard - 38700 LE SAPPEY EN CHARTREUSE
Tel : 04 78 49 09 17
Mail : h2m@orange.fr

OPC
PROMAN - M. DAVID
27 Allée Albert Sylvestre - 73000 CHAMBERY
Tel : 04 79 75 88 50
Mail : david@proman.fr

BET Acoustique
MINOS GROUP - M. QUERGH
3 Rue des Pères - 38100 GRENOBLE
Tel : 04 78 26 40 14 - Fax : 04 78 27 15 58
Mail : m.quergh@minos-group.com

BET AMIANTE
EAI - M. DUBOIS
22 Rue Lucien BONN - Bât K - 69200 VÉNISIEUX
Tel : 04 72 89 17 10 - Fax : 04 72 89 17 10
Mail : tech@eai-acoustique.fr